ENTWURF FÜR DIE KITA ORTSMITTE IN BARGFELD - STEGEN

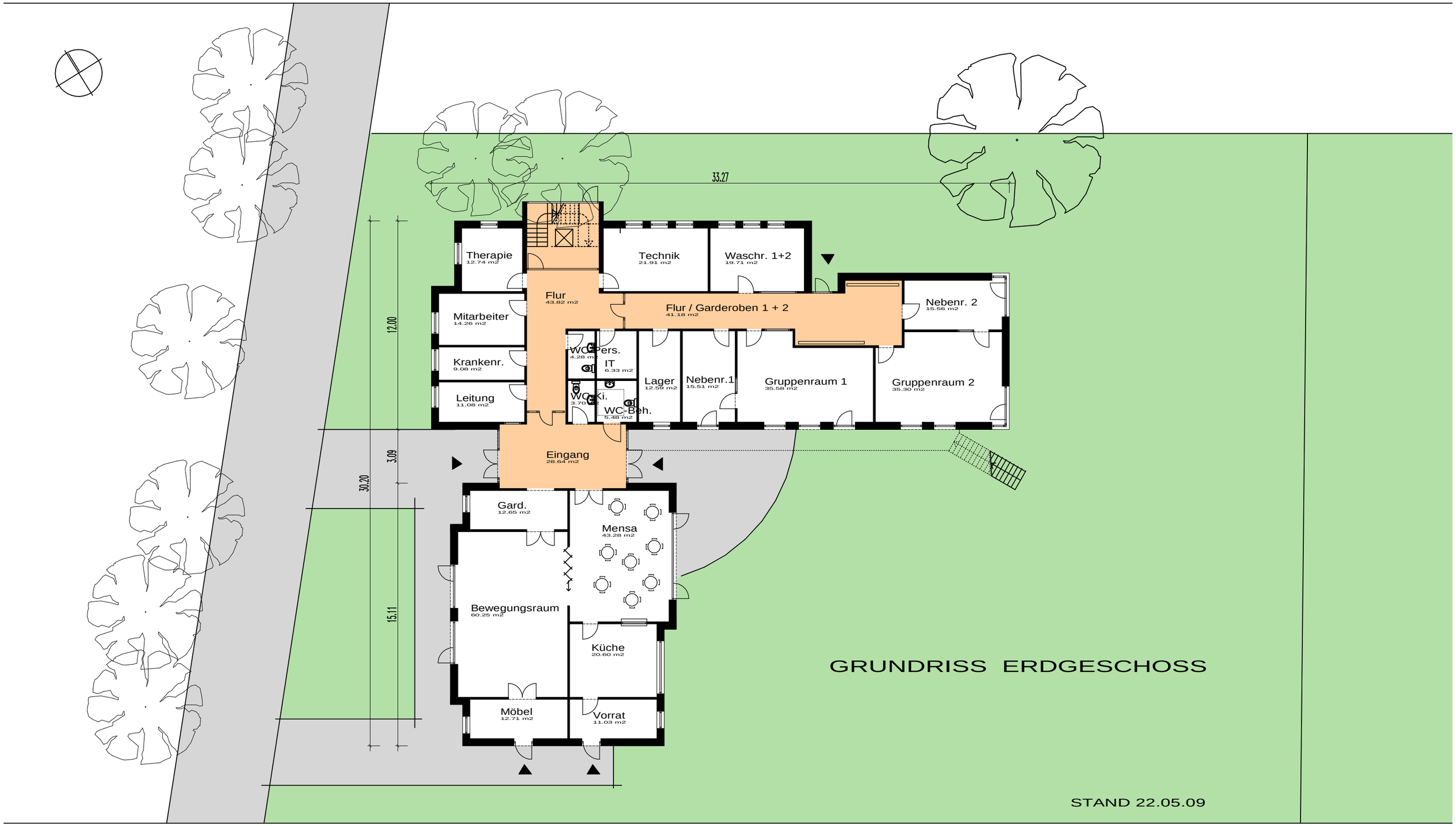

ARCHITEKTENGEMEINSCHAFT JAN GEBEL - ACHIM KÖLBEL - CARSTEN UNGER

RAIFFEISENWEG 11 - 23863 BARGFELD - STEGEN - TEL. 04532 - 28 18 17 - FAX 04532 - 28 18 16